

LEGENDA

-  LIMITE DI COMUNE
- SISTEMA AMBIENTALE**
-  A.R.I.A.
-  ZONA DI SALVAGUARDIA AMBIENTALE: ZSC IT3320023, MAGREDI DI CAMPOFORMIDO
-  ZONA DI SALVAGUARDIA AMBIENTALE: BIOTOPO N°30, MAGREDI DI S. CANGIANO
-  AREE VERDI DI PROTEZIONE
-  AMBITI AGRICOLI
-  CORSI D'ACQUA
-  AREA ESONDABILE
-  AREA ARCHEOLOGICA
- SISTEMA INSEDIATIVO DELLA RESIDENZA**
-  AREE DEI BORGHI STORICI E RELATIVE AREE VERDI DI PROTEZIONE
-  AREE RESIDENZIALI CONSOLIDATE, DI COMPLETAMENTO E DI ESPANSIONE
- SISTEMA INSEDIATIVO DEI SERVIZI**
-  ATTREZZATURE COLLETTIVE SOVRACOMUNALI
-  ATTREZZATURE COLLETTIVE COMUNALI
-  ATTREZZATURE VERDI E SPORTIVE
- SISTEMA PRODUTTIVO, COMMERCIALE E TERZIARIO**
-  INSEDIAMENTI ARTIGIANALI E INDUSTRIALI
-  INSEDIAMENTI COMMERCIALI
-  INSEDIAMENTI DIREZIONALI
- SISTEMA DELLE INFRASTRUTTURE E DELLA MOBILITA'**
-  VIABILITA' PRIMARIA (PURG)
-  VIABILITA' DI PRIMO LIVELLO ESISTENTE (Piano Regionale Infrastrutture mobilità trasporto)
-  VIABILITA' DI PRIMO LIVELLO IN PREVISIONE (Piano Regionale Infrastrutture mobilità trasporto)
-  VIABILITA' DI PROGETTO (Piano Urbano della Mobilità per l'area udinese)
-  FERROVIA
-  SCALO FERROVIARIO PREVISTO (Piano Urbano della Mobilità per l'area udinese)
-  PARCHEGGIO DI INTERSCAMBIO PREVISTO (Piano Urbano della Mobilità per l'area udinese)
-  ZONE MILITARI AERONAUTICHE
-  AREE DI ACQUISIZIONE DELLA TANGENZIALE SUD DI UDINE - OPERE DI MITIGAZIONE CONNESSE
- PREVISIONI DEL PIANO STRUTTURA**
-  AREE DI ESPANSIONE RESIDENZIALE
-  AREE DI ESPANSIONE PRODUTTIVA
-  AREE DI ESPANSIONE COMMERCIALE
-  VIABILITA' DI PROGETTO PREVISTA DAL PIANO STRUTTURA

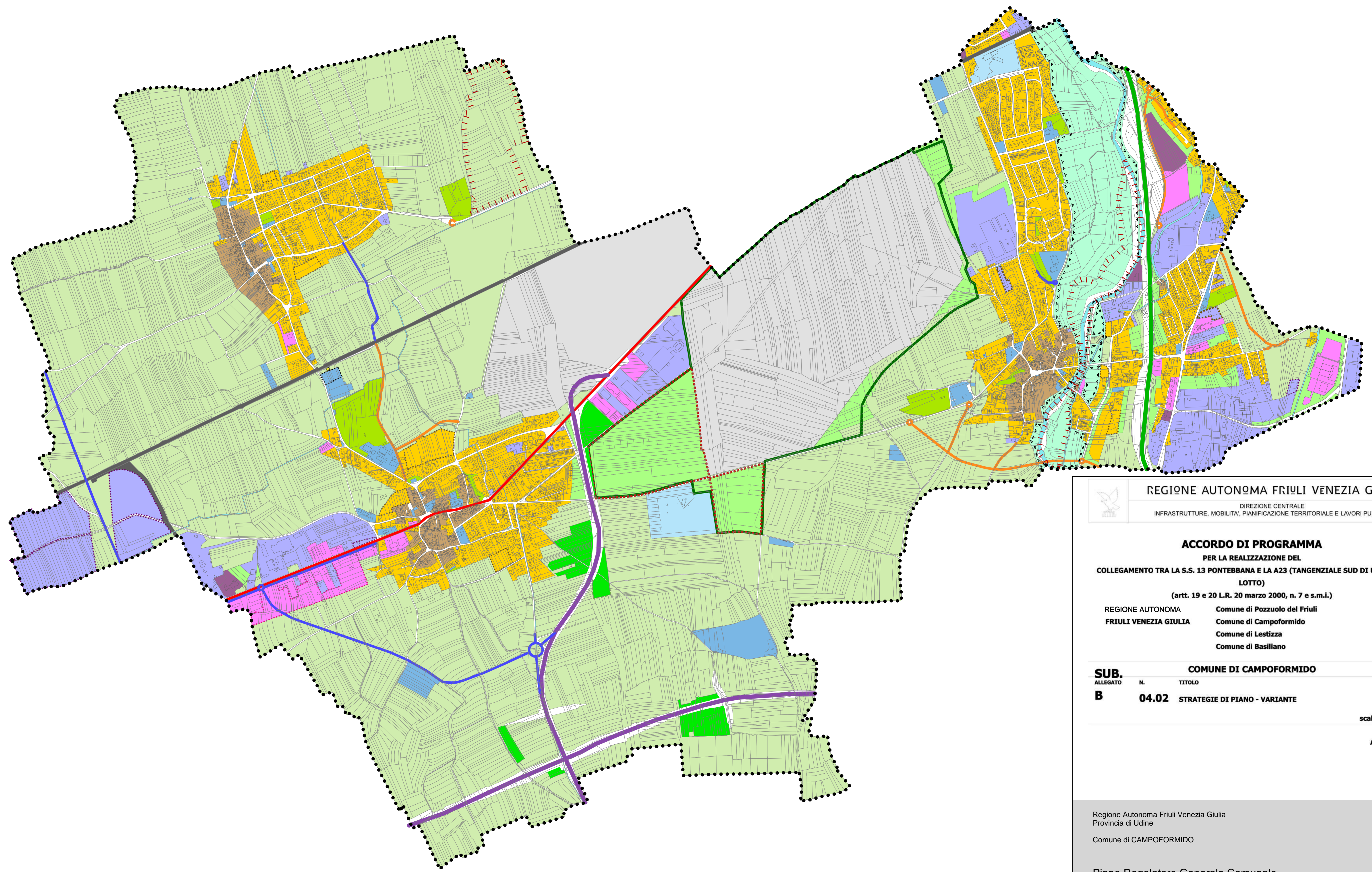

ACCORDO DI PROGRAMMA
 PER LA REALIZZAZIONE DEL
COLLEGAMENTO TRA LA S.S. 13 PONTEBBANA E LA A23 (TANGENZIALE SUD DI UDINE - II LOTTO)
 (artt. 19 e 20 L.R. 20 marzo 2000, n. 7 e s.m.i.)

REGIONE AUTONOMA Friuli Venezia Giulia
 Comune di Pozzuolo del Friuli
 Comune di Campofornido
 Comune di Lestizza
 Comune di Basiliano

| SUB. ALLEGATO | | COMUNE DI CAMPOFORMIDO | |
|---------------|--------------|------------------------|--------------------------------------|
| N. | TITOLO | N. | TITOLO |
| B | 04.02 | | STRATEGIE DI PIANO - VARIANTE |

scala 1:10.000
 Aprile 2017